

FONDATION D'ENTREPRISES BERGONIÉ



Programmes de recherche
soutenus en 2023



**C'EST LE CANCER
QUI DOIT RENONCER,
PAS LES MALADES**

www.fondationbergonie.fr

LA GÉNÉROSITÉ EST LE MOTEUR DU PROGRÈS



Près d'**1,6 million d'euros** de projets en cours de financement en 2023, grâce à nos généreux **mécènes**. Depuis sa création en 2011, la Fondation a soutenu pour **près de 8,5 millions €** de **programmes de recherche contre le cancer**.

CHIFFRES CLÉS

Répartition des **financements**



80%

**alloués à la
recherche
appliquée**



15%

**alloués à
l'innovation
technologique**



5%

**alloués à
l'accompagnement
du patient**

LES PROJETS DE RECHERCHE APPLIQUÉE

Cancer Innovation Aquitaine (CIA)

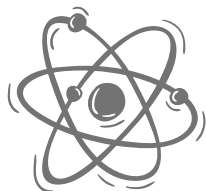

Ce programme est un véritable accélérateur d'accès à la médecine personnalisée. Il permet à des patients pour lesquels les ressources thérapeutiques conventionnelles sont épuisées avec une espérance de vie courte, d'accéder à des thérapies innovantes, leur apportant ainsi une opportunité unique de continuer à se battre contre la maladie.

€ Budget : 200 K€

L'intelligence artificielle dans l'interprétation des données



A partir d'un prélèvement de la tumeur, le biologiste caractérise ses altérations, permettant ainsi d'identifier des cibles thérapeutiques et de proposer un traitement optimisé au patient. L'intelligence artificielle permettra d'optimiser l'analyse et l'interprétation des données provenant du screening moléculaire.

€ Budget : 300 K€

PERISARC

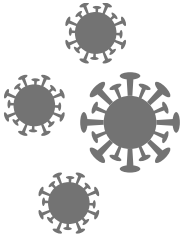

La marge tumorale est constituée des tissus situés entre les tissus tumoraux et les tissus sains. L'étude approfondie des caractéristiques de l'environnement tumoral permettra d'identifier des biomarqueurs prédictifs de rechute mais aussi des biomarqueurs pouvant faire l'objet d'une thérapie ciblée et personnalisée.

€ Budget : 271 K€

ORGANOIDES



Le cancer du sein moléculaire apocrine représente un sous-type encore méconnu. Environ la moitié de ces tumeurs sont de caractère triple négatif avec comme seul traitement la chimiothérapie. Le développement de culture en 3D d'organoïdes dérivés des tumeurs des patientes permettra d'évaluer l'efficacité de nouvelles combinaisons thérapeutiques.

€ Budget : 101 K€

CHOICE

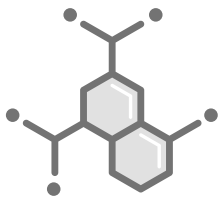

Les essais cliniques visent à évaluer l'efficacité de nouveaux médicaments. Ce projet a pour objectif de développer une méthodologie statistique permettant d'estimer le nombre de patients à inclure dans ces essais pour évaluer au mieux l'effet d'un nouveau traitement.

€ Budget : 91 K€

DOSIPROSTATE

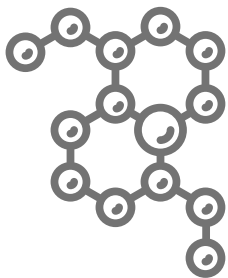

Un nouveau traitement radioactif est disponible dans le cancer de la prostate. A ce jour, sa posologie est fixe quel que soit le patient. Le projet vise à recueillir et analyser les données cliniques et dosimétriques des patients traités avec cette thérapie permettant à terme de prédire son efficacité et sa toxicité.

€ Budget : 64 K€

CISCO : Modélisation 3D du gène PTEN



La maladie de Cowden induit une prédisposition héréditaire au cancer, liée à une mutation sur le gène PTEN. Or 20% des malades ne présentent pas de mutations sur ce gène. Une altération de l'amplificateur de ce gène pourrait être à l'origine de la maladie. La modélisation 3D du génome permettra d'étudier la région de ce gène à la recherche de son amplificateur et d'étudier son intégrité chez ces patients.

€ Budget : 37 K€



PRIX JOSY REIFFERS

En 2023, quatre jeunes chercheurs sont soutenus dans leurs travaux en oncologie par le financement de bourses.

 Budget : 236 K€

LES PROJETS D'INNOVATION TECHNOLOGIQUE

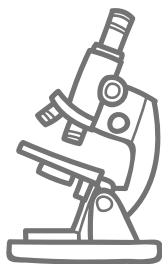

SCANNOLOG

La chirurgie conservatrice est le traitement de choix du cancer du sein. L'Histolog Scanner® est un système d'imagerie microscopique qui permettra aux chirurgiens au bloc opératoire de s'assurer que la totalité des lésions cancéreuses ont été retirées.

 Budget : 47 K€

LES PROJETS D'ACCOMPAGNEMENT DU PATIENT



Le Phare

Ce projet vise à développer un programme d'accompagnement à la reprise d'activité professionnelle pendant et après les traitements.

 Budget : 56 K€



Musicothérapie

Renouvellement du financement de ce programme d'art thérapie à dominante musique, initié en 2014 grâce au soutien de la Fondation, auprès de patients à douleur chronique.

 Budget : 9 K€



Participez au progrès médical avec la Fondation

La Fondation Bergonié finance des programmes de recherche concrets contre le cancer, menés par l'Institut Bergonié, Centre de Lutte Contre le Cancer de référence pour le grand Sud-Ouest.

Notre Objectif : DONNER AUX CHERCHEURS les moyens de VAINCRE LA MALADIE !

Grâce à vous, la Fondation soutient le financement de la recherche sur 3 axes :

 - le développement de nouvelles thérapeutiques

 - l'acquisition d'appareillage de pointe



 - l'accompagnement du patient

NOTRE ORGANISATION

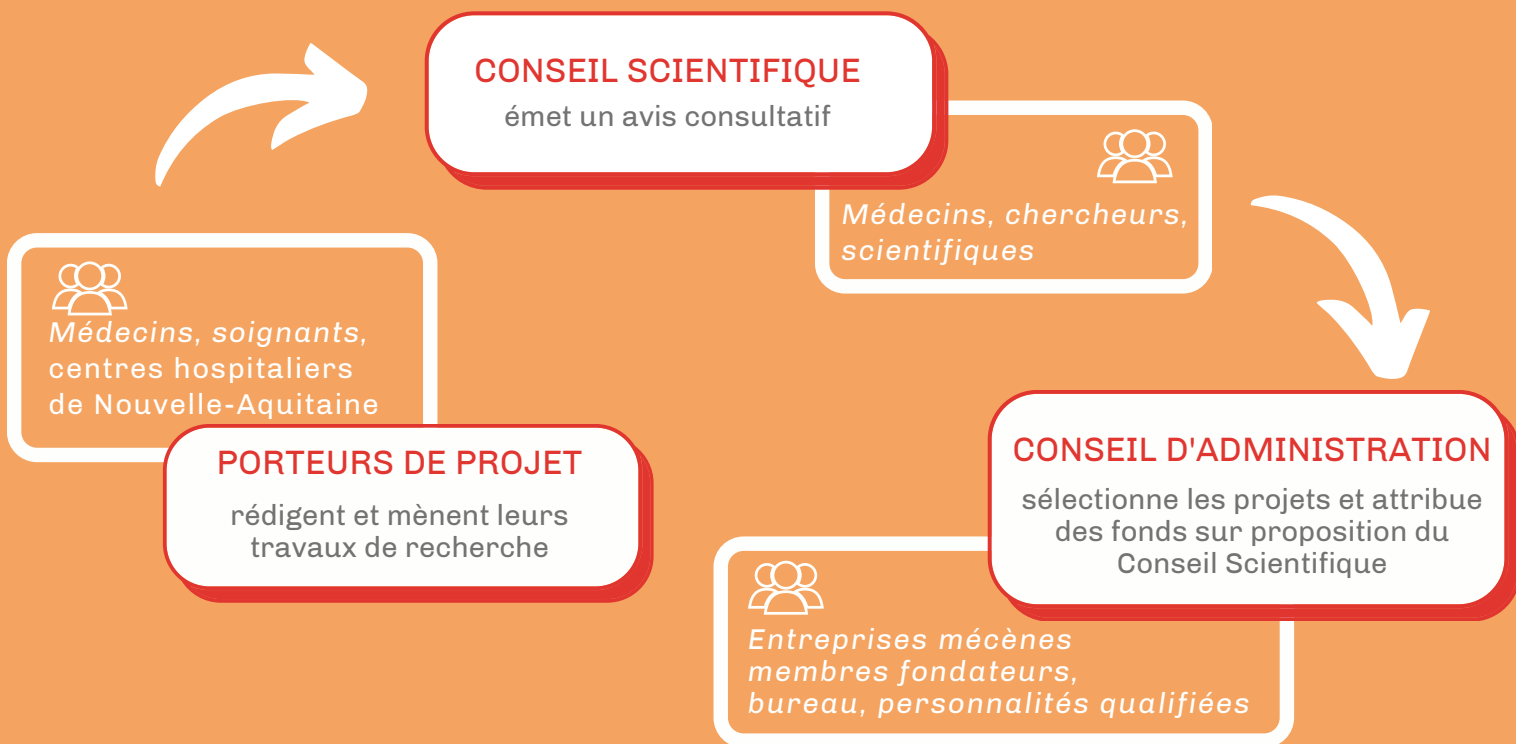
Entreprises et scientifiques unis pour la recherche et l'innovation



2 TYPES DE CONTRIBUTION SONT POSSIBLES

-  **S'engager sur la durée : Rejoignez la Fondation d'entreprises et devenez Membre Fondateur.** L'engagement minimal pour devenir Membre est de 10 000€ par an, avec un engagement de 5 ans maximum, en fonction de la date à laquelle vous rejoignez le plan quinquennal.
-  **Soutenir la recherche de manière ponctuelle : Rejoignez le Fonds de Dotation** et devenez donateur pour un choix flexible de la durée et du montant de votre engagement.
-  **Une fiscalité attractive : Réduction d'impôt de 60% des versements** (plafonnée à 0,5% du chiffre d'affaires ou 20 000€ HT pour les TPE).
 - Exemple : votre don de 25 000€ ne vous coûte, après déduction, que 10 000€

NOUS CONTACTER

Marina Mas, Directrice :

marina.mas@fondation-bergonie.org

06 64 18 57 84

Caroline Godefroy, Chargée de projets :

caroline.godefroy@fondation-bergonie.org

06 52 32 10 51